

TGR TOSCANA H 14.00 (Ora: 14:12:34 Min: 1:51)

Arriva da Marte il materasso intelligente per capire come dormiamo e valutare l'insonnia. Un gruppo di ricercatori Pisani lo attestato su gli astronauti che hanno simulato il volo umano sul pianeta rosso. Lo ha realizzato un gruppo di ricerca dell'Università di Pisa e dell'Istituto di fisiologia clinica del **Cnr** per aiutare chi a disturbi del sonno.

Intervista a: Daniele Menicucci, ricercatore psicofisiologia Unipi.

Intervista a: Alessandro Tognetti, associato bioingegneria Unipi.

Intervista a: Marco Laurino, ricercatore **Cnr** Pisa.

Intervista a: Angelo Gemignani, prof. ordinario psicofisiologia Unipi.

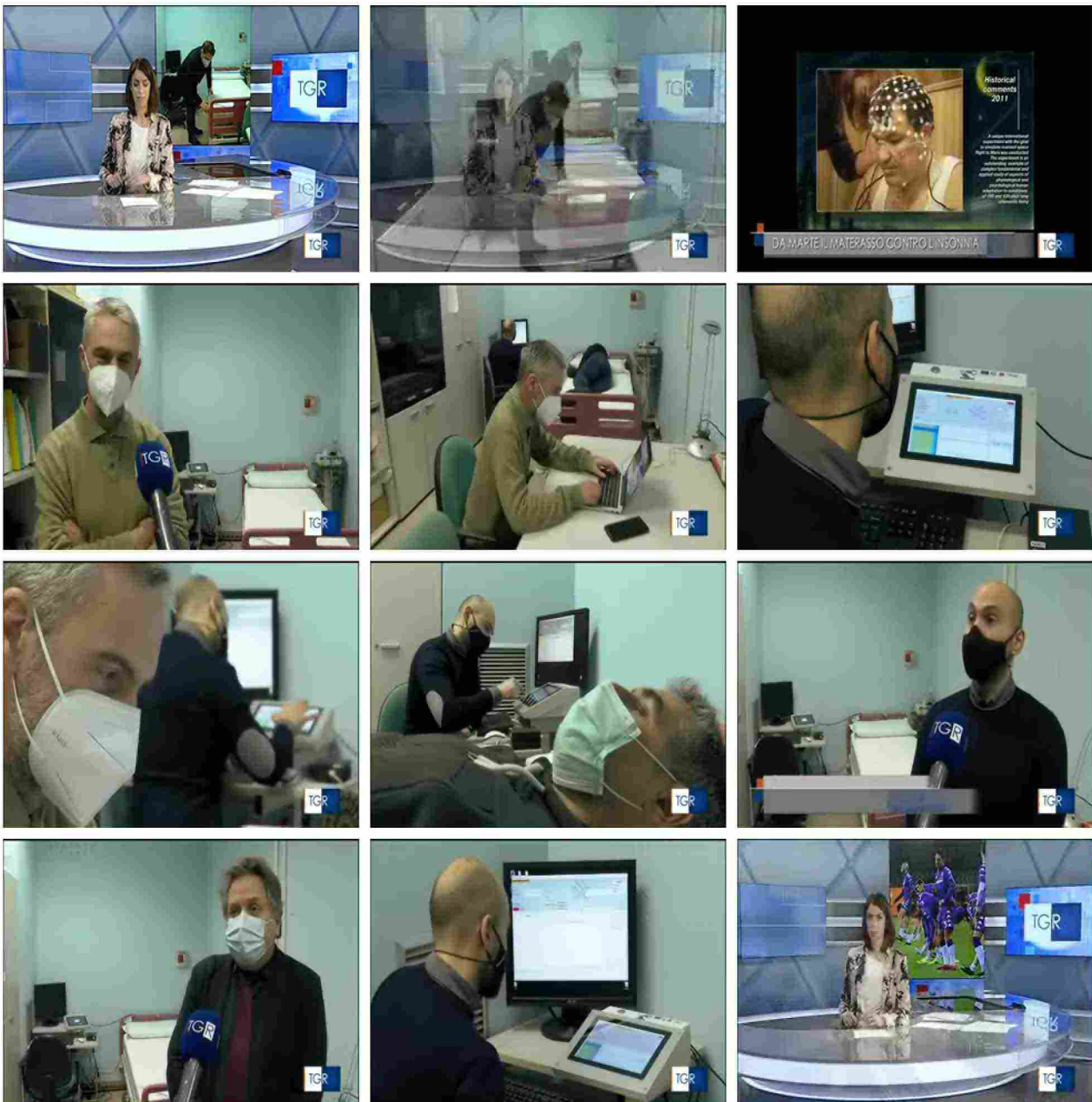

Ritaglio stampa ad uso esclusivo del destinatario, non riproducibile.