

TGR TOSCANA H 00.10 (Ora: 00:13:57 Sec: 29)

Gli effetti dell'inquinamento atmosferico a Pisa, uno studio del CNR commissionato dal Comune ha rilevato in alcune aree come quella di Ospedaletto un eccesso di mortalità per malattie respiratorie.

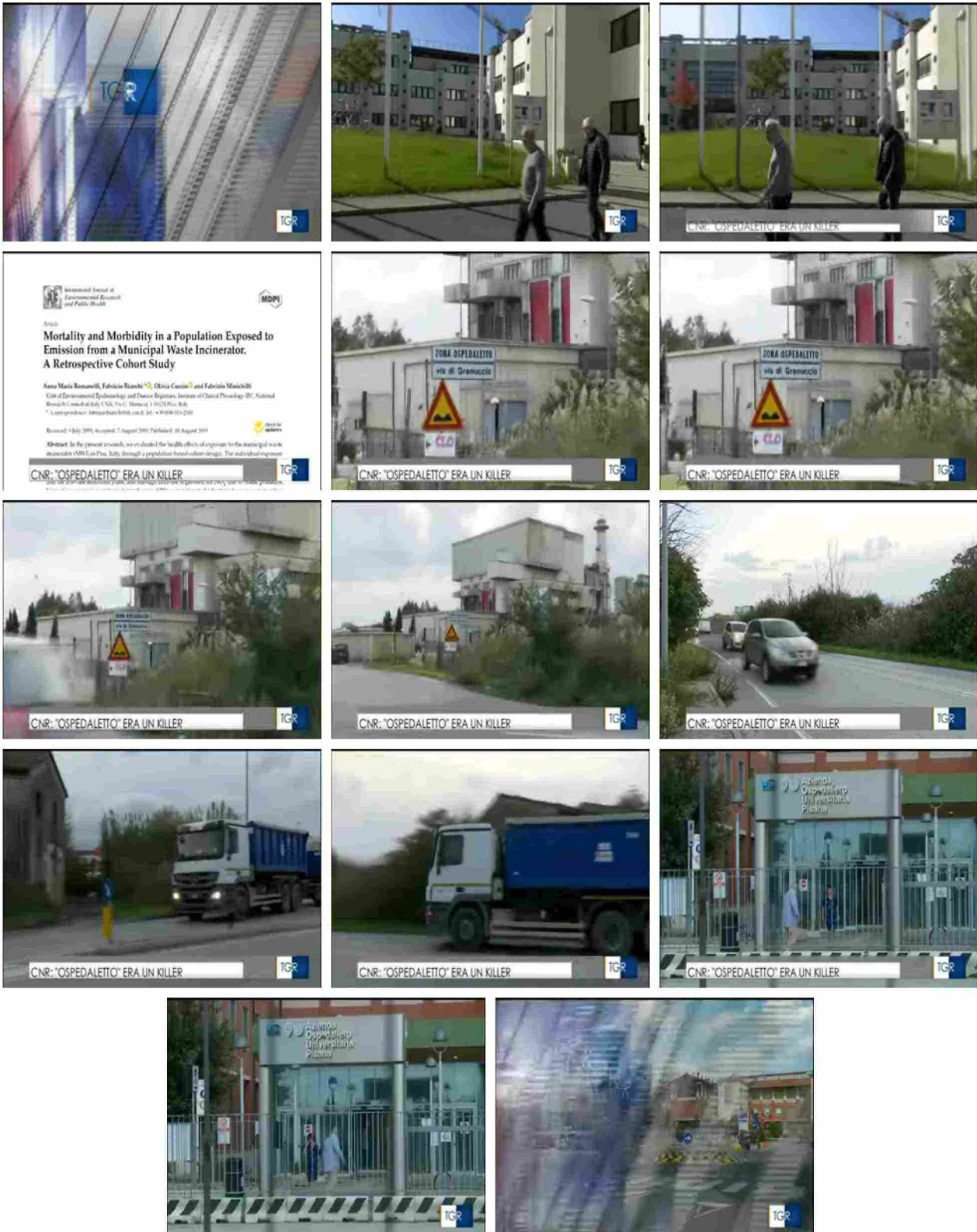

Ritaglio stampa ad uso esclusivo del destinatario, non riproducibile.